De Groene Sleutel

HOPPER | MERKENVELD

ONTHAALBROCHURE ZELFKOOKVERBLIJF

Tips voor een vlot, veilig en milieuvriendelijk verblijf

(Merkenveldteam en –vrijwilligers danken je alvast)

SPELREGELS

ALGEMEEN

* breng alle leiding op de hoogte van deze info en sensibiliseer je leden;
* hou het rustig en proper, veilig en milieuvriendelijk;
* stoor onze buren niet, hou het rustig en beleefd, niet aanbellen bij de huizen in de buurt;
* gebruik geen duimspijkers, nietjes en nagels in ramen, deuren, houtwerk en bomen; in de dagzalen zijn priklatten voorzien aan de muren;
* uitsluitend papieren (schilders)plakband is toegelaten om zaken uit te hangen;
* verplicht een hoeslaken, kussensloop en slaapzak mee te brengen (of in plaats van een slaapzak eventueel een laken, Merkenveld heeft een (beperkt) aantal dekens).

PARKEERRICHTLIJNEN

* Merkenveld is autovrij, parkeren kan alleen op de parking, en langs de nabijgelegen straten; pas goed op waar je parkeert langs de straten (zie foto's en uitleg)!!
* in de Merkenveldweg, vanaf het kruispunt met de Leliestraat richting Hopper parking, geldt een stationeer- en parkeerverbod!
* Verboden te parkeren op een weg met tweerichtingsverkeer tegenover een ander stilstaand of geparkeerd voertuig, wanneer twee andere voertuigen daardoor elkaar moeilijk zouden kunnen kruisen;
* laat een parkeerwachter post vatten in de Merkenveldweg, wanneer ouders leden brengen/ophalen;
* geef jullie nummerplaten op bij aankomst, zodat we jullie kunnen verwittigen indien jullie verkeerd geparkeerd staan;
* komt jullie groep met een eigen bus, vragen we om deze enkel te parkeren op de voorziene busparkeerplaats (zie plannetje) en niet verder door te rijden, ook niet om te laden en lossen; er zijn stootkarren beschikbaar waarmee bagage en/of materiaal kan gelost worden.

GELUID EN LAWAAI

* stilte vanaf 22u (aan de kampvuurkring vanaf 23u);
* geen geluidsversterking buiten, geen megafoon, voetzoekers en vuurwerk;
* geluidsversterking binnen mag buiten niet te horen zijn;
* avondspelen steeds melden;
* heb respect voor de nachtrust van de dieren, de buren en andere verblijvende groepen.

SCOUTS EN GIDSEN VLAANDEREN VZW MERKENVELD
MERKENVELDWEG 15 • B 8210 ZEDELGEM-LOPPEM • T +32 (0)50 27 76 98 • MERKENVELD@HOPPER.BE
WWW.HOPPER.BE/MERKENVELD • REKENING IBAN BE45 4762 0352 5189 • BIC KREDBEBB
MAATSCH. ZETEL: SCOUTS EN GIDSEN VLAANDEREN VZW • WILRIJKSTRAAT 45 • B 2140 ANTWERPEN

ONTHAAL

* meld je bij aankomst steeds eerst aan bij het onthaal waar we de belangrijkste informatie en afspraken overlopen; in kader van de veiligheid vragen we een accurate aanwezigheidslijst, die je bij aankomst afgeeft, of die je op voorhand doormailt naar merkenveld@hopper.be;
* voor alle vragen kom je naar het onthaal waar een vrijwilliger of personeelslid je verder helpt;
* het onthaal is geopend van 8u tot 22u. Tijdens de zomervakantie kunnen er gewijzigde openingsuren zijn;
* bij aankomst geef je de nummerplaten van jullie voertuigen en de naam en het gsmnummer van een verantwoordelijke die steeds te bereiken is; tijdens de zomervakantie wordt dit gsmnummer toegevoegd aan de whatsappgroep 'merkenveld zomer'; alle aanwezige groepen, vakantieresidenten en personeel zitten in deze grote whatapp groep tijdens hun verblijf; deze whatsapp groep wordt enkel gebruikt voor volgende afspraken: broodbestellingen, reservatie douches, openen slagbomen, afspreken controletijdstip bij vertrek van de groep, openen containerpark en verwittigen bij verkeerd parkeren; buiten de openingsuren van het onthaal kan je ook met dringende vragen terecht op de whatsapp groep; afspraken of discussies tussen de logerende groepen onderling kunnen niet in deze whatsapp groep;
* daarnaast vragen we ook de naam en gsmnummer van de EHBOverantwoordelijke;
* in het onthaal voorzien we voor elke groep een postvakje; ook zal in het onthaal elke ochtend het brood per groep klaarliggen;
* elke dag om 9u (of in overleg met de vakantieresident op een ander uur) is er kampraad op het domein; van elke groep wordt dagelijks één persoon verwacht op de kampraad; breng een eigen tas mee, wij zorgen voor de koffie;
* op deze korte bijeenkomst wordt informatie gegeven, kan je vragen stellen, bestellingen plaatsen, reserveringen doen; probeer zoveel mogelijk afspraken met de vakantieresident te maken tijdens deze kampraad.

INTERNET

* er is gratis wifi beschikbaar in de gebouwen;
* selecteer het netwerk 'Bezoekers', open je browser, aanvaard de gebruiksvoorwaarden, er is geen wachtwoord nodig;
* in alle dagzalen zijn ook vaste accespoints beschikbaar voor een snellere verbinding via een netwerkkabel, die je zelf meebrengt.

AFVAL – zie ook afvalsorteergids verderop

* voorkom afval: koop verse voeding in bulk, in grootverpakking of in retourverpakking;
* om voedselverspilling tegen te gaan geven we enkele richtlijnen qua hoeveelheden:
  - brood: 7-11 jaar: 1 brood per 8 kinderen – 12-16jaar: 1 brood per 6 kinderen - +16jaar: 1 brood per 5 personen;
  - beleg: 7-11 jaar: 3 sneetjes per broodmaaltijd - +12jaar: 4 sneetjes per broodmaaltijd;
  - pasta: 75 g per kind – 100g per volwassene;
  - pastasaus: 200g per kind - 350g per volwassene;
* alle afval wordt gesorteerd! – restafval en correct gesorteerd afval (dat geen glas en grof vuil is) kan in normale hoeveelheden kosteloos binnengebracht worden, buitenmatige hoeveelheden worden aangerekend, bij verkeerd sorteren rekenen we €5 aan per zak;
* glas breng je zelf naar de glasbol in straat 'Pierlapont' (zie plannetje op volgende pagina); grof vuil neem je terug mee naar huis;
* vraag de Merkenveldmedewerker om het afvalsorteerpark te openen en breng er je afval.

SLAAPZALEN EN –KAMERS

* verplaats geen matrassen;
* schoenen blijven beneden in de schoenrekken;
* verplicht gebruik van eigen onderlaken, kussensloop en slaapzak of laken en deken.
* bij het gebruik van (trap)ladders steeds in verbinding staan met 3 contactpunten, dit dus ook bij de ladders van de stapelbedden.

BRANDVEILIGHEID

* rookverbod in alle gebouwen;
* bekijk de evacuatieplannen die in het gebouw hangen; zie verder bij brandalarm en evacuatie;
* kosten van een brandweerinterventie worden doorgerekend aan de veroorzakende groep.

VUUR MAKEN

* enkel na toestemming - Merkenveld kan ten allen tijde een vuurverbod uitvaardigen;
* vuur maken mag uitsluitend in de kampvuurkring en in de vuurtonnen van Merkenveld (niet in en op de grond) – bij de kampvuurkring steeds met de bluskar bij de hand; deze kan je ophalen in het onthaal;
* verbrand uitsluitend dood sprokkelhout of zuiver hout uit de handel, zeker geen afval;
* leg je voorraad sprokkelhout op minimum 5 meter van je vuur;
* zet emmers bluswater klaar en doof je kampvuur volledig met vijver- of beekwater wanneer je het verlaat; bij de kampvuurkring maak je gebruik van de bluskar;
* asresten van vuurtonnen deponeer je in de kampvuurkring.
* bij extreme droogte kan er vuurverbod zijn, tot zelfs kookverbod boven open vuur. Informeer je en organiseer je op voorhand.

BOS EN NATUUR

* beschadig geen bomen en struiken, heb respect voor jonge aanplantingen;
* levende (takken van) bomen kappen is verboden; bijlen en zagen zijn verboden in het bos!
* graaf geen putten en greppels; werp niets in de vijver, poel en in de Kerkebeek;
* speel bosvriendelijk: beperk lawaai en snelheid, ruim alle spelmateriaal op;
* we verdelen het speelbos in drie delen; er kan een deel van het speelbos gereserveerd worden, zodat je ongehinderd een bosspel met je eigen groep kan spelen.

WATER EN ENERGIE

* wees zuinig met water en energie, overmatig gebruik wordt aangerekend;
* hou ramen en deuren van verwarmde ruimtes dicht; verlucht wel dagelijks minimum 20 minuten alle ruimtes;
* de verwarming is geautomatiseerd en wordt centraal gestuurd vanuit het onthaal; draai de thermostatische kranen van de radiatoren toch dicht in ongebruikte ruimtes;
* doof lichten in ongebruikte ruimtes.

BEREIKBAARHEID

* het station van Zedelgem is op 1,4 km van Hopper Merkenveld; op het plannetje hieronder zie je een aangename, autoluwe route van aan het station tot Merkenveld;

SCOUTS EN GIDSEN VLAANDEREN VZW MERKENVELD
MERKENVELDWEG 15 • B 8210 ZEDELGEM-LOPPEM • T +32 (0)50 27 76 98 • MERKENVELD@HOPPER.BE
WWW.HOPPER.BE/MERKENVELD • REKENING IBAN BE45 4762 0352 5189 • BIC KREDBEBB
MAATSCH. ZETEL: SCOUTS EN GIDSEN VLAANDEREN VZW • WILRIJKSTRAAT 45 • B 2140 ANTWERPEN

AFVALSORTEERGIDS

PMD → sorteren in blauwe PMD- zak (blauwe PMD-rolcontainer)

+ **P**lastic verpakkingen: Flessen, flacons, schroefdoppen, schaaltjes, vlootjes, bakjes, potjes en tubes, folies, zakjes, bekers + **M**etalen verpakkingen: Drank- en conservenblikken, spuitbussen (niet alle! Zie hiernaast), aluminium bakjes en schaaltjes, deksels, doppen en kroonkurken + **D**rankkartons (tetra) van o.a. melk en fruitsap	*- verpakkingen die uit verschillende materialen bestaan* *- piepschuim* *- verpakkingen van verf, lijm, motorolie, …* *- aluminiumfolie* *- kindveilige sluiting* *-verpakkingen (oa spuitbussen) met één van deze symbolen*

PAPIER EN KARTON → sorteren in kartonnen doos

+ kranten en tijdschriften + schrijfpapier + papieren etiketten van bokalen en conservenblikken + papieren- en kartonnen verpakking + eierkartons + broodzakken	*- behangpapier* *- vuil, vettig en beschilderd papier en karton* *- papieren servetten en zakdoeken* *- keukenpapier* *- drankkartons*

ETENSRESTEN → sorteren in ronde bruine of witte ton

+ rauwe groenten- en fruitresten + aardappelschillen + overschotten van bereide maaltijden + brood en gebak	*- beschimmelde en rotte voeding* *- verpakkingsmateriaal* *- eierschalen* *- koffiedik en filterzak* *- as* *- keukenpapier*

! GLAS → ZELF WEG TE BRENGEN NAAR GLASBOL IN STRAAT 'PIERLAPONT'

+ lege, uitgespoelde glazen flessen en bokalen + gebroken drinkglazen	*- statiegeldflessen* *- deksels en kurken* *- lampen* *- spiegels* *- vlak glas* *- porselein en aardewerk*

RESTAFVAL → sorteren in doorzichtige zakken

+ alle afval dat je niet kan sorteren	*- afval dat kan gesorteerd worden bij hoger genoemde afval fracties* *- Klein Gevaarlijk Afval* *- grof vuil*

KGA (Klein Gevaarlijk Afval) → af te geven in onthaal

+ lege batterijen + resten van verf en vernis + lijm + frietvet + spuitbus insecticide	*- afval dat kan gesorteerd worden bij Hoger genoemde afval fracties*

! GROF VUIL → MEENEMEN NAAR HUIS, WORDT HIER NIET AANVAARD!

+ tenten + zeilen + decorstukken + meubilair + kledij	*- afval dat kan gesorteerd worden bij hoger genoemde afval fracties*

SCOUTS EN GIDSEN VLAANDEREN VZW MERKENVELD
MERKENVELDWEG 15 • B 8210 ZEDELGEM-LOPPEM • T +32 (0)50 27 76 98 • MERKENVELD@HOPPER.BE
WWW.HOPPER.BE/MERKENVELD • REKENING IBAN BE45 4762 0352 5189 • BIC KREDBEBB
MAATSCH. ZETEL: SCOUTS EN GIDSEN VLAANDEREN VZW • WILRIJKSTRAAT 45 • B 2140 ANTWERPEN

BRANDALARM & EVACUATIE

1. **Blijf kalm!**
2. **Gebied iedereen het gebouw te verlaten via de trap of de (nood)uitgang**
3. **Verbied bagage mee te nemen**
4. **Controleer of iedereen buiten is, kijk even in toiletten en douches**
5. **Sluit alle vensters en deuren**
6. **Tel buiten of iedereen er is**
7. **Ga in groep naar de Fourage (grote, aparte refter)**
8. **Voorkom dat er iemand terugkeert**
9. **Hou uw groep bijeen in de Fourage (grote, aparte refter)**
10. **Rapporteer aan de Merkenveldmedewerker of uw groep voltallig is of als er iemand ontbreekt**

Vlaanderen
is toerisme

Merkenveld is erkend door Toerisme Vlaanderen als jeugdverblijf met classificatie comfort.

NOODGEVALLEN EN NOODNUMMERS

BIJ NOODGEVALLEN:

* Blijf kalm
* Contacteer altijd een Merkenveldmedewerker in het onthaal of telefoneer naar het Merkenveldnummer 0(032)50/27.76.98

BIJ HET TELEFONEREN NAAR NOODNUMMER 112 MELD JE:

* "Met *.....(je voornaam en naam).* Vanuit scoutsdomein Merkenveld, Merkenveldweg 15 in Loppem- Zedelgem."
* Wat is precies gebeurd? Wat is de noodsituatie?
* Hoeveel slachtoffers zijn er? Hoeveel personen zijn in gevaar?

Laat iemand de nooddiensten opwachten aan de Merkenveldweg en verwittig een Merkenveldmedewerker!

MEDISCHE SPOEDDIENST EN BRANDWEER: tel. 112, installeer de app 112BE op jullie smarphone (zo wordt jullie exacte locatie direct doorgegeven) + verwittig het onthaal van Merkenveld

POLITIE: tel. 101 + verwittig het onthaal van Merkenveld

ANTI-GIFCENTRUM: tel. 0(032)70/245.245

DOKTER: Huisartsen praktijk Te Velde, Kloosterstraat 131, 8210 Zedelgem,
Tel. 0(032)50/27 74 18
Http://www.huisartsentevelde.be (indien mogelijk online afspraak maken)
WACHTDIENST DOKTERS: www.mediwacht.be, tel. 1733 (vr 20u tot ma 8u)

APOTHEEK: Bouckaert, Groenestraat 189, 8210 Zedelgem, tel. 0(032)50/20.97.50
WACHTDIENST APOTHEKERS: www.apotheek.be, tel. 0(032)900/10.500 (tot 22u) of 0(032)903/922.48 (tussen 22u en 9u) (0,50 EUR/min)

ZIEKENHUIS: AZ Delta campus Torhout (op 10 km), St.-Rembertlaan 21, 8820 Torhout, tel. 0(032)50/23.21.11 of AZ St. Jan (op 12,6 km), Ruddershove 10, 8000 Brugge, tel. 0(032)50/45.21.11

WACHTDIENST TANDARTSEN: www.tandarts.be/wachtdienst

LEIDRAAD POETSEN

Bij zelfkook dient de groep zelf te poetsen!

ALGEMEEN

- Eerst grondig vegen, daarna dweilen met vloermps. Teveel water gebruiken -> droogt veel … veel… langer en geeft meestal slijksporen…
- Fourage: -zaal dweilen met warm water met vloermops, zonder product!
  -vaatwasruimte en keuken schuren (zie verder)
- Alle vuilnisbakken ledigen
- Thermostatische kranen van radiatoren dicht draaien
- Is er een ruimte klaar -> laten checken en afsluiten door resident

KEUKEN

- Frigo's leeg en proper maken, stopcontact uittrekken en deur blokkeren zodat ze open blijft (anders schimmelvorming)
- Gasfornuis en oven (3 steamers in de fourge) grondig schoonmaken
- Potten, pannen, borden, glazen… op hun plaats (volgens stickertjes)
- Gootsteen proper
- Gaskraan dicht
- Vuilbak ledigen
- Koffietoestel uitkuisen en stekker uittrekken
- Waterkoker leegmaken en stekker uittrekken
- Thermos(sen) leeg maken
- Grondig vegen, schuren, droogtrekken, droogdweilen met vloermops

ZALEN

- Stoelen per 5 stapelen
- Tafels aan de kant, stapelen per 2
- Grondig vegen, dweilen met vloermops (water met weinig zeep, NIET TE NAT), eerst schuren indien nodig
- Duwplaat deuren poetsen

TOILETTEN

- Toiletten en urinoirs reinigen
- Vuilbakjes ledigen
- Lavabo en spiegel reinigen
- Grondig vegen, dweilen met vloermops (water met weinig zeep, NIET TE NAT), eerst schuren indien nodig

TRAP EN GANG

- Grondig vegen, dweilen met vloermops

SLAAPKAMERS

- Matrassen rechtzetten (zo zullen er veel minder verloren voorwerpen zijn) – controleer of er bij elke matras een kussen met afwasbare kussensloop ligt!
- Grondig vegen (ook onder de bedden)
- Dweilen met vloermops (water ZONDER zeep, NIET TE NAT)
- Check de kastjes, legplanken, onder de bedden en zeker ook onder de matrassen op vergeten materiaal en afval
- Alle afval sorteren en verwijderen

WAS/DOUCHEPLAATSEN

- Wastafels en spiegels reinigen, zorg dat alle tandpastaresten verwijderd zijn
- Doucheputjes en douchevloer uitkuisen
- Grondig vegen en dweilen met vloermops (water met weinig zeep, NIET TE NAT)

POETSHOKJES

- Al het materiaal terug op zijn plaats, ook **de gebruikte vloermops en dweilen samen in één emmer in het poetshokje**
- Grondig vegen

BINNENKOER EN ROND GEBOUW

- Zwerfvuil verwijderen

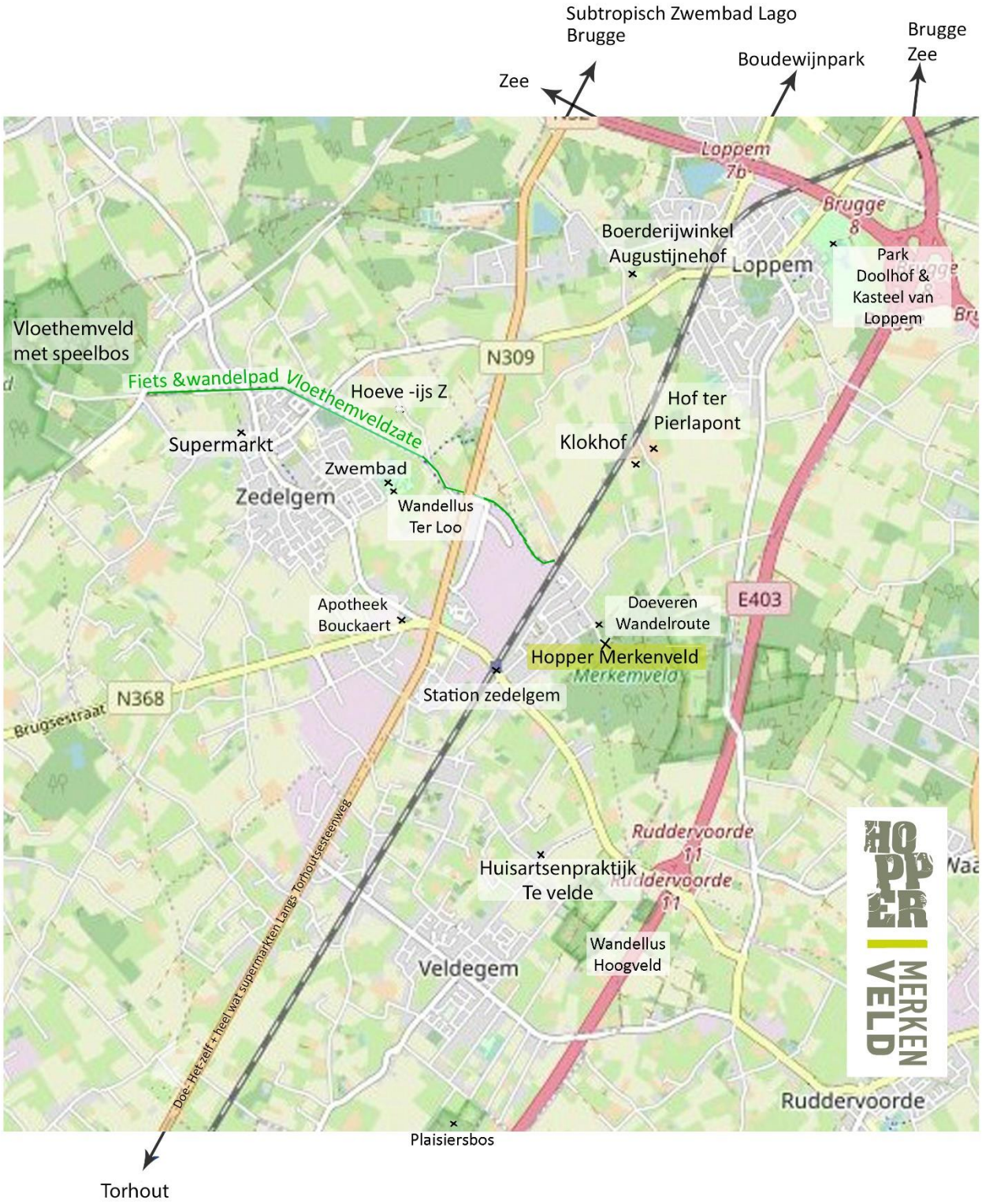

Contactgegevens zie volgende pagina

- Hoeve-ijs Z, Zaggebroekstraat 2, 8210 Zedelgem, 0479/92.01.52, www.hoeveijsz.be
- Hof Ter Pierlapont, Zeedijkweg 23, 8210 Zedelgem, 0478/76.59.65, www.pierlapont.be
- Klokhof zomercafé, Zeedijkweg 20, 8210 Zedelgem, 050/28.00.20, facebook: Klokhof Loppem zomercafé
- Boerderijwinkel Augustijnenhof, Rolleweg 32, 8210 Zedelgem, 0475/65.24.30, www.augustijnenhof.be
- Zwembad Zedelgem, De Groene Meersen, Stadionlaan 48, 8210 Zedelgem, 050/28.83.30, www.zedelgem.be/zwembad
- Subtropisch zwembad Lago Brugge Olympia, Doornstraat 110, 8200 Brugge, 050/67.28.70, www.lago.be/brugge
- Boudewijn Seapark, Alfons de Baeckestraat 12, 8200 Brugge, 050/38.38.38, www.boudewijnseapark.be
- Doe-het-zelf Euroshop, Torhoutsesteenweg 370, 8210 Zedelgem, www.euroshop.be

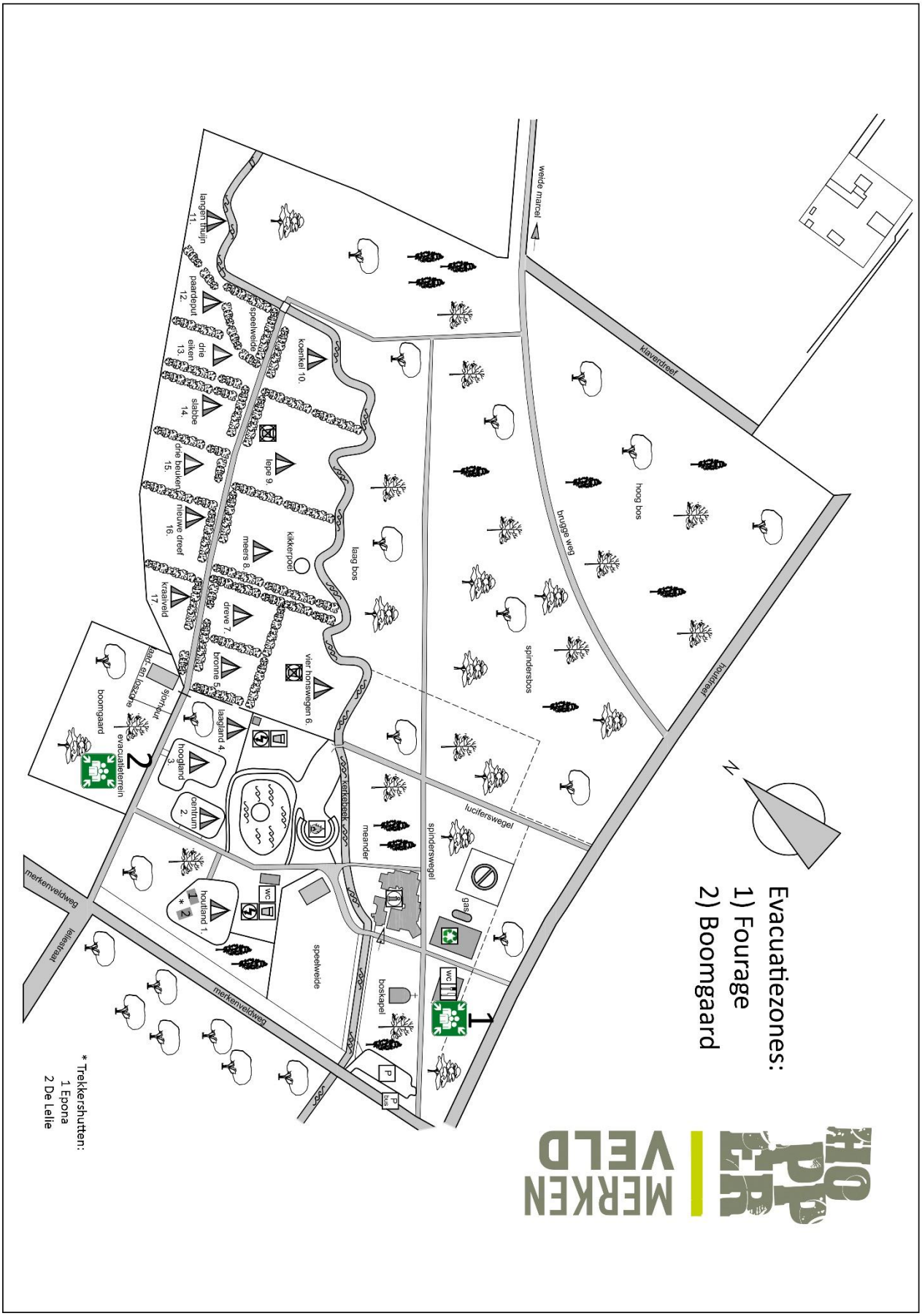

SCOUTS EN GIDSEN VLAANDEREN VZW MERKENVELD
MERKENVELDWEG 15 • B 8210 ZEDELGEM-LOPPEM • T +32 (0)50 27 76 98 • MERKENVELD@HOPPER.BE
WWW.HOPPER.BE/MERKENVELD • REKENING IBAN BE45 4762 0352 5189 • BIC KREDBEBB
MAATSCH. ZETEL: SCOUTS EN GIDSEN VLAANDEREN VZW • WILRIJKSTRAAT 45 • B 2140 ANTWERPEN

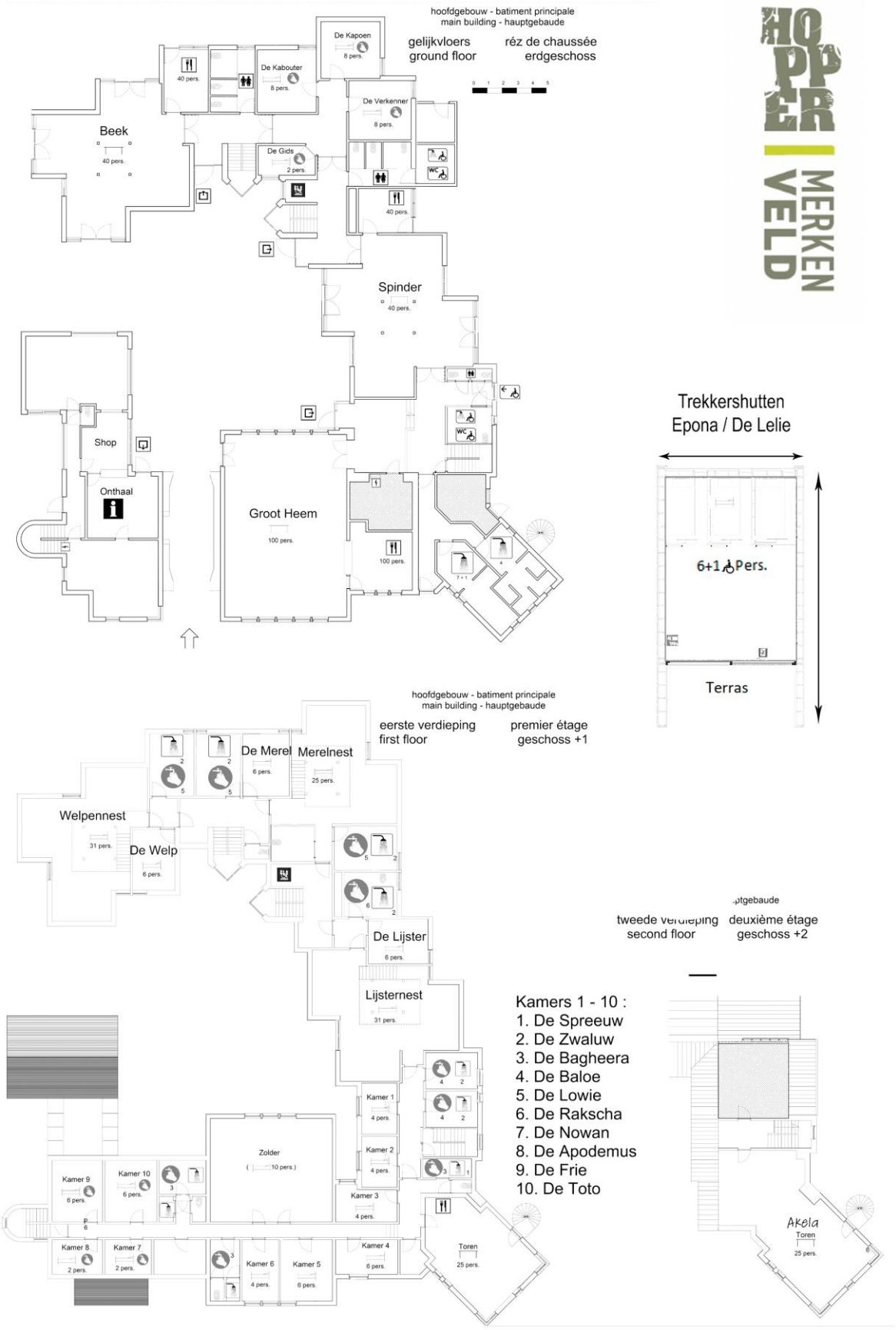

SCOUTS EN GIDSEN VLAANDEREN VZW MERKENVELD
MERKENVELDWEG 15 • B 8210 ZEDELGEM-LOPPEM • T +32 (0)50 27 76 98 • MERKENVELD@HOPPER.BE
WWW.HOPPER.BE/MERKENVELD • REKENING IBAN BE45 4762 0352 5189 • BIC KREDBEBB
MAATSCH. ZETEL: SCOUTS EN GIDSEN VLAANDEREN VZW • WILRIJKSTRAAT 45 • B 2140 ANTWERPEN